



AMPHI 400 ET UNITÉ DE RECHERCHE

Université Bordeaux 2, Pessac (33)

BAGGIO - PIECHAUD
AGENCE D'ARCHITECTURE ET D'URBANISME

AMPHI 400 ET UNITÉ DE RECHERCHE

ENSEIGNEMENT - Extension du STAPS - Université Bordeaux 2, Pessac (33)



entrée

EXTENSION DU STAPS

-
- Le projet d'extension du STAPS comporte :
 - un secteur pédagogique rassemblant un amphithéâtre de 400 places, deux salles de cours, ainsi qu'un hall d'accueil.
 - une unité de recherche de 350 m² composée de bureaux et de laboratoires.

ACCOMPAGNER LES MUTATIONS PÉDAGOGIQUES

Le nouveau bâtiment viendra s'implanter en prolongement de l'existant. L'accès au nouveau projet se fait en façade par un vaste hall traversant et totalement vitré. Le volume de l'unité de recherche avance en porte-à-faux sur la façade et permet de marquer l'entrée. Les façades de l'amphithéâtre se composent de grands panneaux obliques en bardage métallique. Entre chaque panneau un vitrage éclaire latéralement la salle. Les façades intérieures non parallèles participent à la qualité acoustique de l'amphithéâtre.



amphithéâtre

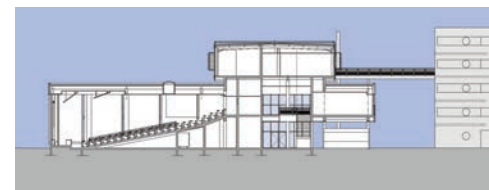

coupe transversale

DONNÉES TECHNIQUES

-
- MAÎTRE D'OUVRAGE : Rectorat Académie de Bordeaux
- LIEU : Université Bordeaux 2, Pessac (33)
- BET : Ingerop
- ARCHITECTE ASSOCIÉ : H. Blanchot, E. Fournier
- PROGRAMME : amphithéâtre 400 places, salles de cours et unité de recherche
- SHON : 1503 m²
- MODE DE SÉLECTION : choix sur références
- MONTANT DES TRAVAUX : 1,65 M€ HT
- RÉALISATION : 2003